

# Frageliste an die Eltern und Erzieher... ?



von (Name): .....  
 Straße: .....  
 Ort: .....  
 Tel: .....



## Liebe Eltern!

Um einen möglichst kompletten Eindruck vom *visuellen Wahrnehmungs-Problem* Ihres Kindes zu bekommen, bitten wir Sie, die folgende Frageliste so vollständig wie möglich auszufüllen bzw. zu beantworten. Bei Unklarheiten stehen wir anschließend selbstverständlich gerne zur Verfügung.

Name des Erziehungsberechtigten: ..... Beruf: .....  
 ev. Spitzname / Rufname des Kindes: ..... Geb.Datum: .....  
 Geschwister: ..... Geschlecht: ..... Alter: .....  
 Schule: ..... Ort: ..... Klasse: .....  
 Name des(r) Lehrers(in): .....  
 von wem wurden Sie überwiesen/empfohlen?: .....

**Jetzige Situation:** In welcher Hinsicht scheint Ihr Kind ein **Wahrnehmungs-Problem** zu haben?: .....

<b>Haben Sie oder jemand anders vielleicht folgendes beobachtet?:</b> ( bitte ankreuzen bzw. nicht zutreffendes streichen ) .....	<b>ja</b> ↓	<b>nein</b> ↓	<b>manchmal</b> ↓	<b>weiß nicht</b> ↓
einen recht kurzen Lese / Schreibabstand.....	<input type="radio"/>	<input type="radio"/>	<input type="radio"/>	<input type="radio"/>
dreht den Kopf oder das Buch / Blatt beim Lesen / Schreiben schräg.....	<input type="radio"/>	<input type="radio"/>	<input type="radio"/>	<input type="radio"/>
benutzt beim Lesen gern ein Lineal / Finger o.ä. ....	<input type="radio"/>	<input type="radio"/>	<input type="radio"/>	<input type="radio"/>
läßt Buchstaben oder Ziffern aus, läßt Endungen weg.....	<input type="radio"/>	<input type="radio"/>	<input type="radio"/>	<input type="radio"/>
verliert beim Lesen leicht die Zeile / läßt ganze Zeilen / Wörter aus.....	<input type="radio"/>	<input type="radio"/>	<input type="radio"/>	<input type="radio"/>
fängt längeres Wort richtig an, "liest" aber falsch weiter ("Ratelesen").....	<input type="radio"/>	<input type="radio"/>	<input type="radio"/>	<input type="radio"/>
kann sich schlecht merken / vorstellen was gerade gelesen wurde.....	<input type="radio"/>	<input type="radio"/>	<input type="radio"/>	<input type="radio"/>
muß laut lesen oder Lippen bewegen um den Textinhalt zu verstehen.....	<input type="radio"/>	<input type="radio"/>	<input type="radio"/>	<input type="radio"/>
muß mehrfach das Gleiche lesen um den Sinn zu verstehen.....	<input type="radio"/>	<input type="radio"/>	<input type="radio"/>	<input type="radio"/>
macht beim Lesen einen angestregten Eindruck.....	<input type="radio"/>	<input type="radio"/>	<input type="radio"/>	<input type="radio"/>
grimmassiert gern ( verzieht das Gesicht ) beim Lesen / Vorlesen.....	<input type="radio"/>	<input type="radio"/>	<input type="radio"/>	<input type="radio"/>
muß beim Vorlesen häufig gähnen.....	<input type="radio"/>	<input type="radio"/>	<input type="radio"/>	<input type="radio"/>
blinzelt auffällig oft.....	<input type="radio"/>	<input type="radio"/>	<input type="radio"/>	<input type="radio"/>
vermeidet direkte Blickkontakte ( "flüchtiger Blick" ) .....	<input type="radio"/>	<input type="radio"/>	<input type="radio"/>	<input type="radio"/>

**Klagt Ihr Kind über Sehprobleme? - Wenn ja, wie äußert sich das?:** .....

<b>in der Schule...</b>	<b>ja</b> ↓	<b>nein</b> ↓	<b>manchmal</b> ↓	<b>weiß nicht</b> ↓
Probleme beim Ausmalen / Ausschneiden von Mustern / Figuren usw.....	<input type="radio"/>	<input type="radio"/>	<input type="radio"/>	<input type="radio"/>
benutzt beim Zählen immer noch die Finger.....	<input type="radio"/>	<input type="radio"/>	<input type="radio"/>	<input type="radio"/>
sieht an der Tafel / am Projektor schlecht / verschwommen.....	<input type="radio"/>	<input type="radio"/>	<input type="radio"/>	<input type="radio"/>
Schwierigkeiten, schnell von Nah auf Fern umzustellen ( oder umgekehrt ) .....	<input type="radio"/>	<input type="radio"/>	<input type="radio"/>	<input type="radio"/>
Tafel (Ferne) oder Buchstaben (Nähe) erscheinen zeitweise doppelt.....	<input type="radio"/>	<input type="radio"/>	<input type="radio"/>	<input type="radio"/>
Schrift verschwimmt, ist unruhig, Buchstaben tanzen.....	<input type="radio"/>	<input type="radio"/>	<input type="radio"/>	<input type="radio"/>
fängt seitlich versetzt an zu schreiben ( falsche Randabstände ) .....	<input type="radio"/>	<input type="radio"/>	<input type="radio"/>	<input type="radio"/>
schlechte Platzierung von Zeichnungen / Zahlen auf dem Blatt.....	<input type="radio"/>	<input type="radio"/>	<input type="radio"/>	<input type="radio"/>
kann nicht gerade schreiben ( schräg nach oben oder unten ) .....	<input type="radio"/>	<input type="radio"/>	<input type="radio"/>	<input type="radio"/>
schreibt über oder unterhalb der Linie.....	<input type="radio"/>	<input type="radio"/>	<input type="radio"/>	<input type="radio"/>
unregelmäßiges Schriftbild, wird schlechter je länger es dauert.....	<input type="radio"/>	<input type="radio"/>	<input type="radio"/>	<input type="radio"/>
verwechseln von Buchstaben wie <b>d</b> und <b>b</b> , <b>p</b> und <b>q</b> usw.....	<input type="radio"/>	<input type="radio"/>	<input type="radio"/>	<input type="radio"/>
muß häufig beim Nachbarn abschreiben.....	<input type="radio"/>	<input type="radio"/>	<input type="radio"/>	<input type="radio"/>
weiß die richtige Antwort, kann sie aber nicht begründen ("es ist eben so").....	<input type="radio"/>	<input type="radio"/>	<input type="radio"/>	<input type="radio"/>
verläuft sich auf dem Weg zum oder innerhalb des Klassenzimmers.....	<input type="radio"/>	<input type="radio"/>	<input type="radio"/>	<input type="radio"/>
stellt anderen Kindern gern ein Bein, berührt oder stößt sie.....	<input type="radio"/>	<input type="radio"/>	<input type="radio"/>	<input type="radio"/>
spielt allgemein gern den "Klassen-Kasper".....	<input type="radio"/>	<input type="radio"/>	<input type="radio"/>	<input type="radio"/>



## Sport + Freizeit :

	ja	nein	manchmal	weiß nicht
	↓	↓	↓	↓
unsicher, ängstlich beim Bälle fangen, trifft / fängt falsch -zu <b>früh</b> /zu <b>spät</b> .....	<input type="radio"/>	<input type="radio"/>	<input type="radio"/>	<input type="radio"/>
spielt ungern Ballsport z.B. Handball, Fußball, Völkerball, Federball usw. ....	<input type="radio"/>	<input type="radio"/>	<input type="radio"/>	<input type="radio"/>
ängstlich beim Geräteturnen / Bockspringen / kleinen Höhenunterschieden.....	<input type="radio"/>	<input type="radio"/>	<input type="radio"/>	<input type="radio"/>
allgemein schlechtes Entfernungsschätzen.....	<input type="radio"/>	<input type="radio"/>	<input type="radio"/>	<input type="radio"/>
hat Orientierungsprobleme, verläuft sich leicht.....	<input type="radio"/>	<input type="radio"/>	<input type="radio"/>	<input type="radio"/>
möchte möglichst nur draußen sein - immer "rumtollen".....	<input type="radio"/>	<input type="radio"/>	<input type="radio"/>	<input type="radio"/>
ist eher ein "Stubenhocker", hat kaum Freundschaftskontakte.....	<input type="radio"/>	<input type="radio"/>	<input type="radio"/>	<input type="radio"/>
ist öfter mal "abwesend", sog. "Tagträumer".....	<input type="radio"/>	<input type="radio"/>	<input type="radio"/>	<input type="radio"/>
liest gern und lange im Bett.....	<input type="radio"/>	<input type="radio"/>	<input type="radio"/>	<input type="radio"/>
spielt oft und ausdauernd "Gameboy" / Computer o.ä.....	<input type="radio"/>	<input type="radio"/>	<input type="radio"/>	<input type="radio"/>
liest nicht gern freiwillig, am ehesten noch "Comics".....	<input type="radio"/>	<input type="radio"/>	<input type="radio"/>	<input type="radio"/>
fängt immer neue Dinge an, beendet sie jedoch nicht.....	<input type="radio"/>	<input type="radio"/>	<input type="radio"/>	<input type="radio"/>
kann nicht stillsitzen, ist immer "zappelig".....	<input type="radio"/>	<input type="radio"/>	<input type="radio"/>	<input type="radio"/>
mag keine Veränderungen in seinem Umfeld (auch familiär).....	<input type="radio"/>	<input type="radio"/>	<input type="radio"/>	<input type="radio"/>
sucht häufig etwas, das "vor der Nase" liegt.....	<input type="radio"/>	<input type="radio"/>	<input type="radio"/>	<input type="radio"/>

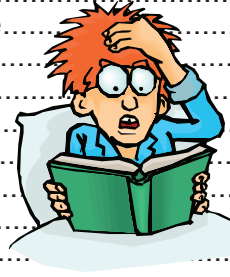

ist Ihr Kind **Rechtshänder** / **Linkshänder** ? : .....

In welchem Alter ist Ihr Kind zum Kindergarten gegangen ? : ..... und in die 1.Klasse? : .....

geht Ihr Kind gern zur Schule - **ja** / **nein** - bei welchem(r) Lehrer(in) ? : .....

gibt es Schwierigkeiten in der Schule - **ja** / **nein** - welche ? : .....

sind die schulischen Leistungen: **durchschnittlich** / **überdurchschnittlich** / **unterdurchschnittlich** ? .....

was macht Ihr Kind am liebsten ? : .....

und was eher ungern ? : .....

## Allgemeines Befinden :

	ja	nein	manchmal	weiß nicht
	↓	↓	↓	↓
schauen die Augen auch bei Müdigkeit noch geradeaus.....	<input type="radio"/>	<input type="radio"/>	<input type="radio"/>	<input type="radio"/>
Augen werden oft müde.....	<input type="radio"/>	<input type="radio"/>	<input type="radio"/>	<input type="radio"/>
reibt sich öfters die Augen.....	<input type="radio"/>	<input type="radio"/>	<input type="radio"/>	<input type="radio"/>
Augen brennen oder jucken beim Nahsehen.....	<input type="radio"/>	<input type="radio"/>	<input type="radio"/>	<input type="radio"/>
ausdauernde Konzentration fällt schwer.....	<input type="radio"/>	<input type="radio"/>	<input type="radio"/>	<input type="radio"/>
hat oft trockene oder gereizte Augen, gerötete Augen.....	<input type="radio"/>	<input type="radio"/>	<input type="radio"/>	<input type="radio"/>
leicht tränende / wäßrige Augen .....	<input type="radio"/>	<input type="radio"/>	<input type="radio"/>	<input type="radio"/>
rollt oder verdreht die Augen (sog. Augenrollen).....	<input type="radio"/>	<input type="radio"/>	<input type="radio"/>	<input type="radio"/>
kneift / zwickt oft die Augen zusammen um besser zu sehen.....	<input type="radio"/>	<input type="radio"/>	<input type="radio"/>	<input type="radio"/>
ist relativ lichtempfindlich, auch bei normalem Raumlicht.....	<input type="radio"/>	<input type="radio"/>	<input type="radio"/>	<input type="radio"/>
schließt ein Auge oder versucht es zu verdecken (z.B. Kappe / Haare etc.).....	<input type="radio"/>	<input type="radio"/>	<input type="radio"/>	<input type="radio"/>
fährt ungern Karussell / Schiffschaukel o.ä.....	<input type="radio"/>	<input type="radio"/>	<input type="radio"/>	<input type="radio"/>
wird leicht schlecht beim Autofahren / Busfahren.....	<input type="radio"/>	<input type="radio"/>	<input type="radio"/>	<input type="radio"/>
Schmerzen ( Druck / Zug ) in den Augenhöhlen / um die Augen herum.....	<input type="radio"/>	<input type="radio"/>	<input type="radio"/>	<input type="radio"/>
Kopfschmerzen über der Stirn oder im Schläfenbereich.....	<input type="radio"/>	<input type="radio"/>	<input type="radio"/>	<input type="radio"/>



gab es eine normale Geburt - **ja** / **nein** - weshalb? : .....

ist Ihr Kind gekrabbelt - **ja** / **nein** - sog. Vierfüßlerstand - **ja** / **nein** - wann lief Ihr Kind (Alter)? : .....

war Ihr Kind sehr lebhaft - ja / nein - .....

gab es Entwicklungsschwierigkeiten - **ja** / **nein** - welche? : .....

wie äußert sich bei Ihrem Kind Müdigkeit? : .....

ein Auge dreht weg - **rechts** / **links** - (wann)? : .....

Besonderheiten z.B. chronische Erkrankungen/Erbkrankheiten? : .....

## So dies und das :

	ja	nein	manchmal	weiß nicht
	↓	↓	↓	↓
muß alles anfaßen, um es erklären zu können.....	<input type="radio"/>	<input type="radio"/>	<input type="radio"/>	<input type="radio"/>
verwechselt häufig Rechts und Links.....	<input type="radio"/>	<input type="radio"/>	<input type="radio"/>	<input type="radio"/>
hat allgemein ein schlechtes Zeitgefühl.....	<input type="radio"/>	<input type="radio"/>	<input type="radio"/>	<input type="radio"/>
eckt öfter an oder stolpert gern / wirft leicht etwas um.....	<input type="radio"/>	<input type="radio"/>	<input type="radio"/>	<input type="radio"/>
hat schlechte allgemeine motorische Koordination.....	<input type="radio"/>	<input type="radio"/>	<input type="radio"/>	<input type="radio"/>
eher ungeschickt mit Werkzeugen (Hammer, Schraubenzieher, Nadel usw.).....	<input type="radio"/>	<input type="radio"/>	<input type="radio"/>	<input type="radio"/>
geht Treppen nicht alternierend (sondern Stufe für Stufe).....	<input type="radio"/>	<input type="radio"/>	<input type="radio"/>	<input type="radio"/>
läuft auf unebenem Boden unsicher (z.B. Waldboden).....	<input type="radio"/>	<input type="radio"/>	<input type="radio"/>	<input type="radio"/>

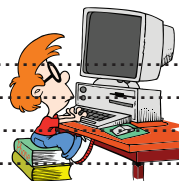

⇒ wurde Ihr Kind bereits **augenärztlich** untersucht - **ja** / **nein** - von wem? : .....

wann? : ..... mit welchem Ergebnis ? : .....

hat jemand in der Familie visuelle Probleme - **ja** / **nein** - wer? : ..... welche? : .....

bekommt oder bekam Ihr Kind irgendwelche Therapien - **ja** / **nein** - welche? : .....

.....

bekommt es derzeit Medikamente (z.B. Ritalin etc.) - **ja** / **nein** - welche? : .....

.....

beschreiben Sie kurz die Persönlichkeit Ihres Kindes: .....

.....

**Vielen Dank !**